

Stadt Köln Der Oberbürgermeister  
Bauaufsichtsamt  
Geprüft zur Baugenehmigung  
Nr. 63/B 1 8/2736/2001  
Köln, 08. Aug. 02  
im Auftrag  
*Sellwig*

Stadt Köln  
Bauaufsichtsamt  
07. NOV. 2001

*L. e.* Bauherr  
*L. e.* Architekt

# DAS NEUE KALK

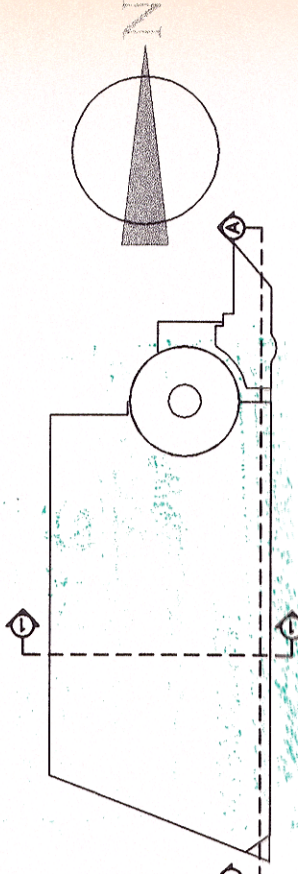

Bauvorhaben:	<b>KALK KARREE</b> PARKHAUS DILLENBURGER ALLEE
Bauherr:	GbR. Altes Heizkraftwerk Lange & Lührmann <b>KALK KARREE</b> FRIEDBERGER ANLAGE 14 60316 FRANKFURT am MAIN
Architekt:	ARCHITEKTENGEMEINSCHAFT LANGE & LUHRMANN SANDWEG 1, 60316 FRANKFURT/MAIN TEL: 069/430160 FAX: 069/438647
Planbez.:	GRUNDRISS-Anlage BS 2. - 4. Obergeschoss
Maßstab:	Datum: 05.11.2001 1:200
Höhe ü NN:	Gezeichnet: 278-1-200 3
±0 = 49.00NN	G.N.O.A.C.K. 2-4-OG-v18dwg